

# Grand Toit News

## Grant News

vol. 57  
Spring 2019



企画展紹介

### 「美術の基本をたのしく学ぼう！」

劇場事業紹介

### 「Grantしかできない文化事業」

● 特集 「世界を食べるGrant・マルシェ」開催！

● 「Grantのおすすめ」 石見神楽 × ダンス！

しまね伝統芸能祭プレ公演 『黒塚』『岩戸』上演開催！

イベントカレンダー 2019年4月～6月

ゴールデンウィークも  
全日開館！  
(4/27～5/6)



図1 李馬煥《From Line》1975年(昭和50) 島根県立美術館

# 美術の基本を たのしく 学ぼう！

図2 《勾玉》 古墳時代 4～5世紀  
松江市・忌部神社

と線」や「かたち」などのさまざまな要素によって構成されています。

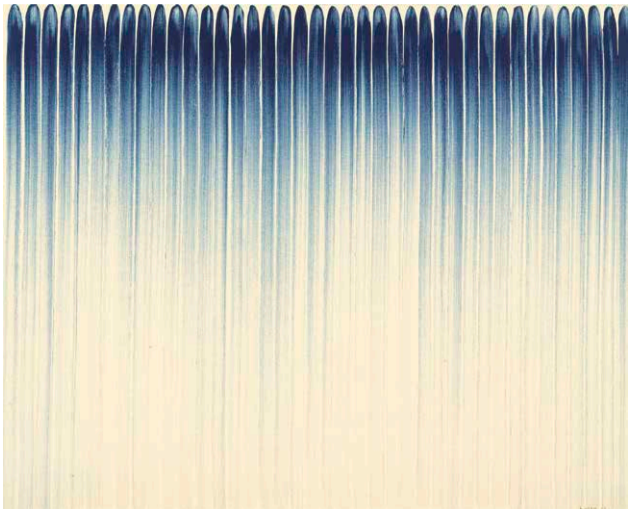
今回の展覧会では特に「点と線」「かたち」「視点」「光と影」「いろ」という5つの要素から、美術作品をみていきます。また、作品を制作するための「画材」や、普段の展覧会鑑賞ではあまり意識することのない「展示道具」についても紹介します。

タイトルに「島根の美術館」とありますが、どんな意図があるのでしょうか。

2018年1月から2月にかけて、松江市の島根県立美術館では、同館の所蔵作品による「みんな

の美術館」展が開かれました。今回の「島根の美術館」展は、「みんなの美術館」展をもとにしていますが、展示構成には当館独自のアレンジを加え、島根県内の古い文化財も新たに入れてあります。島根県内にある作品を、古美術から現代美術まで幅広く紹介するという今回の展覧会の意図から、タイトルに「島根」と入れました。

また今回は、子どもから大人まで幅広い年代の方々に、学校の「美術館」で学んでいるように、ポイントをふまえて鑑賞いただく展示構成にしています。そのような意図から、タイトルに「美術館」という言葉を入れました。子どもたちにも、学校での美術の時間がさらにたのしくなるヒントをちりばめていますので、ぜひ足を運んで、作品をさまざまな角度からみてほしいです。

どんな作品が展示されるのでしょうか。

例えば、「点と線」のコーナーでは、点や線そのものを主役にした李馬煥の作品(図1)を展示します。

「かたち」のコーナーでは出品作品の中で最も古い時代の「原初的なかたち」を示している《勾玉》(図2)や、日本美術にみられる「そりのあるかたち」に注目した彫刻家、澄川喜一(1931～)の作品などを展示します。

「光と影」のコーナーでは、江戸時代に水墨で描かれた山水図も展示します。その中には、益田の歴史と文化を今に伝える貴重な文化財として、益田市の萬福寺所蔵の襖絵(図3)もあります。幅広い時代、ジャンルの作品を比較しながらみていくことで、新たな発見があるかもしれません。

企画展「**てん**・**せん**、いろ、かたち 島根の美術館」の開幕前に、担当学芸員の角野広海さんに展覧会の見どころをききました。

今回はどのような内容なのでしょうか。

美術作品を見て考えるときの糸口として、造形を成り立たせる基本要素に注目し、美術の基本をたのしく紹介するという展覧会です。

はじめに作品をじっくりと見るコーナーを設け、ここでポール・シニャック《ロッテルダム、蒸気》(下図)を展示します。みなさんはこの作品をみて、どんなことに気がつき、どんなところに美しさを感じるのでしょうか。

まず遠くから全体をみると、

広やかな海辺の風景が描かれています。手前の船は上から見下ろすように描かれており、画家の「視点」は小高い場所から海辺の風景へ向かっているようです。もっと近づいて細部をみると、この作品は点描で描かれており、「点」が集まることで「線」や「かたち」が生み出されていることに気がつきます。さらに、さまざまな「いろ」の点が組み合わせられることによって、海辺の「光と影」までもが巧みに表現されているようです。

このように、美術作品は「点



図3 雲谷派 《楼閣山水図襖》 江戸時代前期 17世紀 益田市・萬福寺 島根県指定文化財  
【展示期間：4月20日～5月20日】

てん ● と せん

企画展

2019 4 | 20 日(土) ▶▶▶ 6 | 24 日(日)

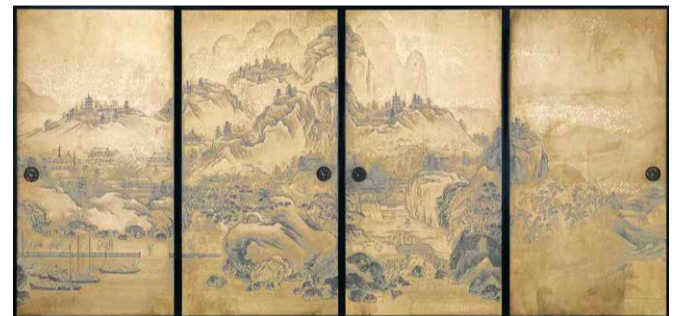
いろ、かたち

島根の美術館

ポール・シニャック《ロッテルダム、蒸気》(部分) 1906年 島根県立美術館

プレゼント企画 毎日先着 20名様

**展覧会オリジナル・クリアファイルをプレゼント!**

関連プログラム

MUSEUM X THEATER Vol.8 **みんなの音楽室**

「リズム」や「和音」など音楽の基本的な要素を楽しんで学ぶ「音楽室」。楽器経験がなくても大丈夫。音楽家と一緒に、めずらしい楽器を使っていろんな音を出してみよう。

6月2日(日) 10:00～16:30 【会場】多目的ギャラリー  
【講師】相川 瞳(パーカッション)  
【演奏】林 正樹(ピアノ)、鈴木広志(サクソ)

【対象】どなたでも(小学2年生以下は保護者同伴) 定員20名  
参加無料 要事前申込(TEL:0856-31-1860)

**たのしい展示解説**

本展のもとになった「みんなの美術館」展(島根県立美術館で2018年1月～2月に開催)の企画者による楽しい展示解説です。

4月27日(土) 14:00～ 【集合】展示室D入口  
【講師】上野小麻里(島根県立美術館専門学芸員)  
参加無料 ※企画展観覧券またはミュージアムパスポートが必要です

Grant Tea Garden **てん・と・せん 茶**

五色のふぶあられを浮かべた松江の煎茶をどうぞ。展覧会タイトルの「てん」をふぶあられで表し、「せん」と煎茶の「煎」をかけました。

5月26日(日) 11:00～ 【会場】美術館ロビー  
先着100名/参加無料  
※企画展観覧券またはミュージアムパスポートが必要です

【開館時間】10:00～18:30 (展示室への入場は18:00まで) 【休館日】毎週火曜日(4月30日は開館)

【観覧料】当日券/一般:1000(800)円、企画・コレクション展セット1150(920)円  
大学生:600(450)円、企画・コレクション展セット700(530)円  
小中高生:300(250)円、企画・コレクション展セット300(250)円  
前売券/企画・コレクション展セット900円

※( )内は20名以上の団体料金 ※小中高生の学校利用は入場無料  
※障害者手帳、被爆者健康手帳保持者および介助者は入場無料  
※前売券は、ローソン各店(Lコード62688)、主な旅行会社、各プレイガイドでお求めになります。

【主催】島根県立石見美術館、しまね文化振興財団、TSK山陰中央テレビ、山陰中央新報社  
【特別協力】島根県立美術館 【協力】島根県造形教育研究会 【後援】芸術文化とふれあう協議会

**島根県立石見美術館**  
島根県芸術文化センター「Grant」内

beyond 2020

# 文化事業

グラントワは、島根県西部(石見地域)の文化拠点として、地域の方と連携しながらここでしかできない取り組みを展開してきました。これから始まる2019年度の新たな取り組みについて、いわみ芸術劇場館長の若槻真治さんに語ってもらいました。

# グラントワしかできない



「展覧会×ダンス×石見神楽」より

身近にあるといつの間にかそれが当たり前ようになって気づかなかったことが、ヨソの人から見ると「スゴイ」ことが意外とあるものです。逆にこれでイイだろうとナメていたらとんでもなくて、自分が世界のことを知らなかったと反省することもしょっちゅうですね。自分の足元には磨けば光る原石のようなものがあるし、身体の外側には未知の世界がある、ということでしょうか。

さて、開館以来13年あまり、グラントワでは様々なチャレンジをしてきましたが、2019年度もいくつかのことに取り組む予定です。

まず「伝統芸能祭(仮称)」。

これは2018年度から進めている事業で、地域に伝承された伝統芸能を、異なった地域にお住まいのみなさんに見ていただくという側面と、新たな角度でそれを再構成し、国内外に発信するという側面を持っています。島根県は民俗芸能の宝庫だとよく言われ、県内各地域で個性的な祭礼行事や芸能が継承されています。ただこの細長い島根県ですから、伝承された地域以外にお住まいの皆さんが、その伝統芸能を見る機会は多くはありません。したがって、日ごろ見慣れた

い伝統芸能をいくつかの地域で公演し、バラエティにとんだ島根の民俗芸能を多くの方に鑑賞していただく予定です。また同時に、伝統芸能に新たな要素を加えることで、世界中で誰も見たことのないまったく新しい実演芸術を創作してみたいと考えています。そしてこれらを世界に発信する…。2020年のオリンピックもあることですし。地域から世界へ。世界から地域へ。

もう一つは「フランチャイズ団体結成10周年記念公演(仮称)」です。これも県内外の文化施設ではあまり例がないのですが、グラントワでは島根邦楽集団、グラントワ合唱団、グラントワ・ユース・コール、グラントワ弦楽合奏団という四団体をフランチャイズ団体として公認し、練習、定期公演などを支援しています。日ごろはそれぞれで活動しておられる四団体ですが、結成10周年を迎える本年、一堂に会して合同の演奏会を開催していただく予定です。グラントワと一体となって成長し続けるフランチャイズ団体。市民の文化活動が文化施設で花を咲かせる瞬間をご覧ください。

この二つの事業はグラントワしかできない事業です。他ではできません。グラントワはこうした事業も大切にしたいと考えています。乞うご期待!!



「グラントワ弦楽合奏団」楽器体験&ミニコンサートの様子

## LIFE with グラントワ

キラリ! 石見の光と風

グラントワホームページで公開中の「キラリ! 石見の光と風」がスタートしたのは、グラントワが開館して7年後の2012年からです。グラントワ開館当時は石見地域、とりわけ益田地域の文化芸術に対する潮流が徐々に盛り上がりを見せ始めた頃だったように思います。気軽にレベルの高い芸術文化に触れることに刺激を受け、フォトクラブ

高津川21でも活動の原点である高津川をテーマにした作品づくりや写真展の開催などから更に活動を広げようと決意しました。

石見地域全体を見つめた時、県東部とは趣を異にする自然や歴史文化など優れたものが豊富に現存しています。私たちはこれを「石見フィールドミュージアム」と名付けました。出来ることから始めようとスタートした「キラリ! 石見の光と風」は7年目を迎え、90本を超える記事が掲載されました。その中でも、三江線廃線の取材は、一番の思い出となっています。

【フォトクラブ高津川21会長 吉崎佳寛】

## PICK UP EVENT



企画展「とーとー、いろ、かたち 島根の美術室」関連プログラム

オープンスタジオ  
「日本の伝統色に注目!」  
カードゲーム「iRodoRi」で遊ぼう!

2019年5月18日(土) 13:30~16:00  
美術館ロビー

「iRodoRi」は、島根県立益田高等学校2年生を中心とした放課後クラブ「自主ゼミ」が、「日本の伝統色」をテーマに制作したカードゲームです。昨年の「全国高校生『マイプロジェクトアワード2018』」で、見事「ベスト・ラーニング賞」に輝きました。グラントワの「臙脂色」など、石見地域に根ざした色も使われています。色とりどりのカードで遊んでみましょう。

【料金】参加無料/予約不要(開催時間中いつでも参加できます)

## 劇・場・を・探・る



### 【地がすり】

舞台の床は通常、木材で出来ていますが、様々な場所の地面に見せる演出などを行うために用いられるのが地がすりです。舞台の床に敷き詰めるので、かなり大きなサイズの布で出来ており、足もとの滑り止めや緩衝材としての効果もあります。布素材のため、軽く、持ち運びや収納も楽に行うことが出来ます。床面には、釘で打ち付けて固定します。

今回は「スモークマシン」です。

石見神楽×ダンス!

**KUROZUKA**

**IWATO**

華麗でダイナミックな石見神楽と、第一線で活躍するダンサー・振付家の藤田善宏らによる伝統芸能とダンスが融合した創作共演作品を上演!

2017年初演で大好評を博した「岩戸」の再演、本公演が初演となる「黒塚」など、石見神楽の中でも人気の高い演目を益田市石見神楽神和会 青年部とダンサーたちがジャンルを超えて舞い踊る舞台は必見!!

入場料:【前売】700円【会員・大学生以下500円】  
※当日券は各500円増し ※小学生以下無料 ※全席自由・税込

出演:益田市石見神楽神和会 青年部/藤田善宏(振付家・ダンサー)、酒井大輝、宮本悠加、関口貴々、宮徳介  
演出:藤田善宏 振付:藤田善宏/益田市石見神楽神和会 青年部

©コスガダスガ

黒塚 岩戸

チケット好評発売中

2019年3月31日 [日] いわみ芸術劇場大ホール 開場13:00 / 開演13:30

石見神楽×ダンス!

2019年1月30日にコーシングル「この世界で」をリリースした家人レオ。自身7度目となる全国ツアーのグラントワ公演決定!

**家人レオ**

7th Live Tour 2019

2019年6月21日(金)

いわみ芸術劇場大ホール

開場18:00 / 開演18:30

入場料【全席指定・税込】  
前売 6,480円

※3歳以下入場不可/4歳以上チケット必要

黒塚 岩戸

4月20日(土) チケット発売

石見神楽×ダンス!

こまつ座「井上ひさしメモリアル10」の注目作

豪華キャストで贈る、この上なく贅沢な一人芝居×二本立て!

**化粧二題**

【作】井上ひさし  
【演出】鶴山仁

2019年6月23日(日) [出演]内野聖陽・有森也実

いわみ芸術劇場大ホール

開場14:30 / 開演15:00

入場料【全席指定・税込】  
一般 5,800円【会員 5,500円】  
高校生以下(当日座席指定) 3,000円 ※グラントワのみ取扱い

3月30日(土) チケット発売

黒塚 岩戸

# 企画展「てん・とせん、いろ、かたち 島根の美術室」関連プログラム 「世界を食べるグラントワ・マルシェ ～みんなの給食室～」開催!

毎年ゴールデンウィークに開催しているグラントワの恒例イベント「グラントワ・マルシェ」。2015年の「フランス」に始まり、「北欧」、「キャプテン・クック」、「和歌山」と、毎年石見美術館の企画展にまつわるテーマでお届けしてきました。今年も企画展「てん・とせん、いろ、かたち 島根の美術室」に合わせ、グラントワ中庭広場を大きな「給食室」に見立てて開催します。



給食 ※写真はイメージです。



世界の料理と食文化、  
食べることの大切さ...  
大きな「給食室」で食べて学ぼう!

4月20日から開幕する企画展「てん・とせん、いろ、かたち 島根の美術室」。島根県が所蔵する美術作品を、「点と線」、「かたち」、「色」などのさまざまな要素からわかりやすく紐解き、美術の基本を楽しく紹介する、大人も子どもも楽しめる内容です。普段あまり美術に触れる機会のない方にも美術を身近に感じてほしい、その楽しみ方を発見しても

らいたい、本展がたくさんの“なるほど”や“発見”が詰まった美術室のような空間となるように——展覧会名にある「美術室」にはそんな思いが込められています。

今回のマルシェは、「美術室」に合わせ、グラントワ中庭広場を大きな「給食室」に見立てて行います。美術室が美術の楽しさを学ぶ場所であるならば、この給食室は食の大切さや食文化を学ぶ場所。今回のマルシェではアジア、アフリカ、ヨーロッパ、アメリカ、オセアニアなど、世界

の料理をお楽しみいただけます。

また、「給食室」の名のとおり、益田市内の保育園と学校で提供されている給食をご紹介・販売するブースも初登場します!給食は、子どもたちの体だけでなく心を育てる大切な食事。益田市の保育園給食と学校給食が連携して取り組んでいる食育について知っていただき、食べることの大切さについて改めて考え

てみるきっかけとなればと考えています。

この他、世界のあそびが体験できるコーナーや、大人も子どもも楽しめる縁日コーナーなども開催予定です。ゴールデンウィークはぜひご家族やお友達と一緒にグラントワの大きな「給食室」で楽しいひとときをお過ごしください!

※内容は変更する場合があります。

## 「世界を食べるグラントワ・マルシェ～みんなの給食室～」

2019年5月4日(土・祝) 10:30～15:00 ※少雨決行  
[会場]グラントワ中庭広場(ほか) (入場無料/飲食・物販・一部イベント等有料)

## みきよ美術館に うてに



コレクショ展  
「石見根付—江戸の遊び心と吉兆」  
5月29日(水)～7月22日(月)  
会場:展示室B

コレクショ展「石見根付—江戸の遊び心と吉兆」について、担当学芸員の左近直美さんに見どころをきいてみました。

### Q1. 今回はどのような内容ですか?

根付といえば江戸時代の装身具のひとつですが、江戸後期になると、提げ物の留め具としての実用性だけでなく、装飾性も重視されるようになりました。今回は様々な趣向で作られた根付の意匠に注目した展示になります。

### Q2. 具体的にどんな作品が見られるのですか?

石見根付は、自然の小動物をリアルに表現したものが多くですが、例えば亀は長寿と幸福の象徴的な存在ですし、蛙は「帰る」と音が通じることから旅に縁起のよいものとされました。こうした小動物を題材にした根付を紹介します。

## The 石見美術館 わたしのおすすめ Collection

主任学芸員 廣田理紗

たくさん色で塗り分けられた画面が、かわいらしく、どこか不思議な感じもするこの作品は、ロシア出身の画家、ソニア・ドローネーが描いたものです。タイトルから玩具が描かれていることがわかりますが、輪郭線がなく、影も描かれていないため、どれが玩具でどこからが背景なのか判然としません。また、玩具から抽出されたであろう沢山の鮮やかな色は、重ならず、混ざりあってもいけません。そのため、それぞれの色の美し



ソニア・ドローネー  
《ポルトガルの玩具》  
1915年/1925年再制作

さや、色の組み合わせの面白さが引き出されています。ソニアは絵の他にテキスタイル(布)や、衣服のデザインも手がけました。いずれの分野でも、本作のように色をさまざまに組み合わせ、作品を作り上げたことで知られています。

# Grand Toit Theater

会場 いわみ芸術劇場 小ホール  
入場料 一般:[前売]1,000円/[当日]1,200円  
(友の会会員は各200円引)  
子ども:500円 ※3歳～小学6年生以下

グラントワシアターはいわみ芸術劇場小ホールで月に1度オープンする映画館です。35mm映写機と迫力の音響システムで感動の作品から話題作まで上映しています。高品質の音響に包まれながら、大画面のスクリーンに映る映画をゆったりとご鑑賞ください。

## いわみ芸術劇場ホール友の会・共通カード 会員限定

グラントワシアターを6回鑑賞すると、いわみ芸術劇場主催公演チケット購入500円券をプレゼント!



上映タイトルや上映時刻、入場料などの最新情報は  
グラントワHP等でご確認ください。



いわみ芸術劇場では、次のフランチャイズ団体メンバーを募集しています。

**グラントワ合唱団**  
オーケストラやオペラ・ミュージカル・他ジャンルとの共演など、グラントワとともに歩む合唱団ならではの活動を展開しています。

**島根邦楽集団**  
平成16年「いわみ舞台塾」における邦楽ワークショップを機に、邦楽を愛する同好の志が流派・年齢・性別を超えて結成された集団です。

**グラントワ弦楽合奏団**  
島根県西部地域での弦楽活動の活性化を図ることを目的に、いわみ芸術劇場の弦楽塾を機に誕生した、県西部唯一の弦楽合奏団です。

**グラントワ・ユース・コール**  
平成9年6月、益田市ジュニア合唱団として設立。毎年、定期演奏会、県内外での演奏のほか、いわみ芸術劇場制作のミュージカル公演を中心に活動しています。

詳しくはグラントワまでお問い合わせください。

# 石見美術館コレクション展

展示室 A  
コレクション展 大下藤次郎の水彩画  
4月10日(水)～5月20日(月)  
明治時代の水彩画ブームの立役者、大下藤次郎。石見美術館では久しぶりの特集展示です。さわやかな風景画の数々をじっくりご堪能ください。  
コレクション展 水墨画をたのしむ  
5月22日(水)～7月7日(日)



大下藤次郎(富士を望む) 明治30(1897)年

展示室 B  
コレクション展 カラフル!  
4月10日(水)～5月27日(月)  
※「The Collection わたしのおすすめ」参照  
コレクション展 石見根付—江戸の遊び心と吉兆  
5月29日(水)～7月22日(月)  
※「美術館にきてみよう」参照



富春(亀) 18～19世紀

展示室 C  
コレクション展 ロシア・アヴァンギャルド  
4月24日(水)～5月27日(月)  
コレクション展 森英恵  
5月29日(水)～7月7日(日)



セルゲイ・ブーリン(ロシア・アヴァンギャルド期のデザイン画) 制作年不詳

ミニ観に レビュー  
・展示物を通じて水木しげるさんの人生を振り返るという内容の濃い展覧会だった。漫画作品の原画や、漫画のイメージとは異なる絵画やスケッチ、学生時代につくられた絵本など、とても見応えがありました。(40代 男性/企画展「追悼水木しげる ケゲケの人生展」)  
・素晴らしい時間をいただき楽しかったです。お正月、年の始めにいい歌を聴くと幸せになるらしい。今年はずっと良い1年になりそうです。ありがとうございました。(60代 女性/「グラントワ・カンタート2019」)  
・映画の宣伝チラシを見て、ダフト・パンクを彷彿とさせるヘルメットを被った少年の姿が気になった映画です。とても家族愛に溢れた映画で、観ていて元気をもらいました。おすすめです!(40代 男性/グラントワシアター「wonder ワンダー 君は太陽」)

# Grand Toit Event Calendar 2019.04-06

イベントカレンダー 4月～6月

## 大ホール

月/日	時間	催し物名	問い合わせ先
4/ 4(木)	12:00～	演歌! 夢のビッグショー (大月みやこ&大江裕)	(有)オカダ・プランニング 0225-22-0934
4/ 7(日)	9:00～	青少年健全育成・社会福祉支援チャリティー 第15回 スーパー音楽選抜競演大会	益田ライオンズクラブ 0856-23-4111
5/ 6(月)	14:00～	第18回 チャリティーコンサート 100人の吹奏楽	100人の吹奏楽実行委員会(稲垣) 0856-24-2430
5/ 12(日)	16:00～	小澤洋介・三戸素子 チェロとバイオリンによるコンサート	川登芸術村 0856-28-8022
6/ 8(土)	16:30～ (展示12:30～15:30)	第8回 島根県立益田高等学校 文化部総合公演 Mass-tiva	島根県立益田高等学校 0856-22-0044
6/ 14(金)	18:00～	夢のスター歌謡祭 出演:橋幸夫、ロザンナ、高道(研)、チェリッシュ、保科有里、石井明美ほか	株式会社 夢グループ 0570-064-724

## 小ホール

月/日	時間	催し物名	問い合わせ先
4/ 6(土)	13:30～	「ライト・イット・アップ・ブルー」キャンペーン映画会	社会福祉法人はなす福祉会(あゆみの里) 0856-31-5100
4/ 27(土)	14:00～	「笑顔のために」コンサート	特定非営利活動法人 NPO-MASUDA 070-3773-3860
4/ 28(日)	13:30～	バレエ発表会	田中 美礼 0856-72-2204
5/ 13(月)	18:30～	碧木マリアメゾソプラノリサイタル ピアノ 嘉戸絵里香	川登芸術村 0856-28-8022
5/ 15(水)	18:30～	宇高靖人(ギター)・宇高奈杏(フルート) クラシックデュオコンサート	川登芸術村 0856-28-8022
5/ 19(日)	14:00～	名古屋ダブルリードアンサンブル 3rd CD アルバム発売記念コンサート	株式会社プロアルテムジク 03-3943-6677
5/ 26(日)	13:00～	舞踊発表会	千波 一葉乃 0856-28-0301
6/ 16(日)	14:00～	エレクトーンフェスティバル ソロ部門別大会	宮内オリエン商会 090-3177-0755
6/ 22(土)	15:00～	吉岡駿ピアノリサイタル	吉岡 良平 048-463-9828
6/ 29(土) 30(日)	29日夜公演 30日午後公演 (時間未定)	ミュージカル「今、歩き出す。」公演	石西ミュージカル実行委員会 090-2000-5551

## 多目的ギャラリー

月/日	時間	催し物名	問い合わせ先
4/ 27(土) 28(日)	27日9:00～18:00 28日9:00～17:00	えびね蘭展	石見えびね会(石田) 0856-23-1290
5/ 15(水)	19:00～	毛利治郎グラントワライブ	岡田 正隆 090-8993-9654
6/ 6(木) 9(日)	9:00～18:00 (最終日17:00まで)	第41回 島根県独立書人団益田支部書展	島根県独立書人団 益田支部(寺井) 090-3177-1480
6/ 22(土)	13:00～	益田市情報モラル研修会 2019	益田市教育委員会 0856-31-0445

## スタジオ1

月/日	時間	催し物名	問い合わせ先
4/ 26(金)	9:00～	ラウンドダンス例会	田中 道枝 0856-23-6698

## 中庭広場

月/日	時間	催し物名	問い合わせ先
6/ 16(日)	10:00～ (展示10:30～15:00)	石州まつり ～益田の魅力が今集う!～ (注1)	益田青年会議所 080-6241-8511 (2月26日現在)

注1 大ホール、多目的ギャラリー、スタジオ1でも同時開催。  
 ※ここでは貸館での催し物をご案内しています。また希望者の情報のみ掲載しております。  
 ※(公財)しまね文化振興財団いわみ芸術劇場の主催・共催公演は掲載しておりません。  
 ※掲載内容は変更される場合があります。詳細につきましては各主催者までお問い合わせください。  
 ※施設の利用を希望される方はお問い合わせください。TEL:0856-31-1860

# 報告します!

Museum × Theater:

ミュージア vol.6

中世の食 450年事業

「よみがえる戦国の宴」開催



山口鶴流狂言「棒縛り」

益田氏と毛利氏の和睦の宴から450年。その献立が記された「益田家文書」を元に再現した「祝い膳」の料理を、戦国時代にちなんだ芸能とともに味わう催し。第1部は益田「中世の食」再現プロジェクトによって再現された益田家の祝い膳を味わい、第2部は毛利藩ゆかりの山口鶴流狂言保存会による「鬼瓦」と「棒縛り」の演目を披露しました。古文書に「はむ」と記された、今でいうはんぺんのような料理の試食や、中世のお酒「与三右衛門」の試飲もあり、参加者は芸能と食を堪能しました。

## 参加者の感想

現代にも通じるおいしさに驚きました。お料理の添え物も美しく良かったです。(浜田市・女性)  
 たくさんの人の目にふれてほしい、素晴らしい芸能だと思います。今まで見てこなかったのが残念、機会さえあれば公演を訪ねたいです。(津和野町・女性)

冬マルシェでカニ来たる!



当日の様子

1月13日(日)、グラントワ冬マルシェを開催し、出店した12店舗が料理やお菓子、お土産品などを販売しました。このうち料理では、石見美術館の企画展「追悼水木しげる ゲゲゲの人生展」にちなんで、水木しげるさんの出身地・鳥取県境港市の名物料理カニ汁の販売もあり、多くのお客様が冬の味覚を堪能しました。また、同日開催の合唱イベント「グラントワ・カンター」の出演者によるミニコンサートや境港市観光協会による紙芝居もマルシェを盛り上げました。冬晴れの下、大変にぎやかな一日となりました。

## はみ出し情報

### ■グラントワボランティア会 会員募集中!

グラントワを様々な場面で支えているグラントワボランティア会では、一緒に活動をしてくださる会員を募集しています。入会前に、どのような活動を行っているのか体験参加をしてみたいという方も大歓迎! 詳しい活動内容は、以下のURLからご覧ください。  
<http://www.grandtoit.jp/volunteer/>

## 編集後記

■たくさんの方々が協力くださるマルシェ。地域の皆様の支えがあってはじめて「グラントワ」で在り続けられることに、改めて感謝の日々です。[T.Y]

■今年のGWは10連休。マルシェも連休中にあるのでたくさんの人に来てもらえると嬉しいです! 個人的にはアジア料理がオススメですよ。[M.A]

■月刊コミック雑誌に投稿する際にペンネーム記入欄があり、手元を見て「サクラマイネーム」と書いたのは幼き日のよき思い出です。[N.A]

■粗大ゴミ置き場から拾ってきた女兒用自転車に黒ペンキでペイントを施す父。塗り終わり、これがお前の自転車だと言う。幼少時の思い出です。[L.T]

## INFORMATION

■開館(利用)時間  
 ※グラントワは8:45から開館  
 石見美術館 10:00～18:30 (展示室への入場は開館30分前まで)  
 いわみ芸術劇場 9:00～22:00  
 ■休館日(祝日の場合開館、翌平日休館)  
 ※催しに合わせて休館日を変更する場合があります。  
 石見美術館 毎週火曜日/年末年始  
 いわみ芸術劇場 第2・第4火曜日/年末年始  
 ※臨時開館日  
 平成31年4月30日(火)は臨時開館します。

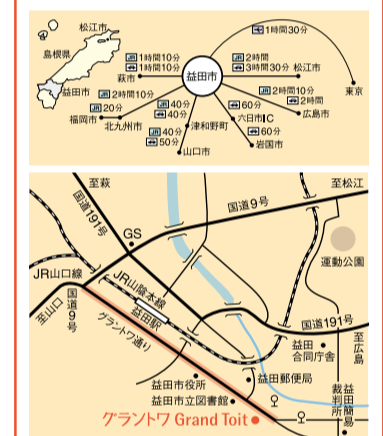

交通案内  
 ◎石見交通バス「グラントワ前」下車徒歩1分  
 ◎JR益田駅から徒歩15分  
 ◎秋・石見空港からJR益田駅まで連絡バス約15分  
 ◎浜田自動車道浜田ICから自動車約50分  
 ◎JR新山口駅から益田駅まで特急約90分

## グラントワ Grand Toit

島根県芸術文化センター「グラントワ」  
 〒698-0022 益田市有明町5-15  
 TEL: 0856-31-1860(代表)  
 FAX: 0856-31-1884(代表)  
 e-mail: zaidan@grandtoit.jp  
<http://www.grandtoit.jp>

## グラントワ通への道

**Q. グラントワボランティア会ってどんな会なの?**  
**A.** 「グラントワ」が行う文化事業を支援し、同時に会員個々が生きがいを得ることをモットーに20代から80代まで幅広い年代の方たちで構成された会で、12のグループに分かれて活動しています。様々な場面で「グラントワ」を支えてくださる、縁の下の力持ちです。

生花ボランティア

**Pony's Wedding Plan**  
 大切なゲストに開かれて、グラントワならではの特別な日。心温まるおもてなし料理をはじめ、お入らしいウエディングパーティを叶えます。  
 ※家族だけのささやかな会食から、友人を呼んで盛大な披露宴まで、ご要望に応じて承ります。

**着席フルコース料理**  
 レストラン使用の場合...20～50名  
 多目的ギャラリー・大ホールホワイエ使用の場合...30～80名

Restaurant **Pony**  
 ■営業時間 / 11:00～22:00  
 ※イベントにより変更あり(夜は予約のみ)  
 ■店休日 / 毎月第2・第4火曜日  
 ■TEL / 0856-31-1873  
<http://www.restaurant-pony.com/>

**心弾むようなグッズを取り揃えております。**

ミュージアムグッズ、美術・アートを中心とした様々な書籍、ポストカード、ステーションリー、石見音楽グッズや石見の名産品など、お客様に笑顔になって頂ける商品を厳選して販売しています。どうぞお気軽にお立ち寄りください。

期間限定販売  
 4月20日～6月24日  
**いそ、かたち**  
 企画展「とー、いそ、かたち 島根の美術室」にちなんで関連グッズを期間限定で販売いたします。展覧会とあわせてお楽しみください。

島根の美術室  
 MUSEUM SHOP con amore  
 ■営業時間 / 10:00～18:30  
 ■店休日 / 毎週火曜日  
 ■TEL: 0856-31-1874

**島根県芸術文化センター 共通カード**

SHIMANE ARTS CENTER

一般(税込)	大学生(税込)	小中高生(税込)
4,000円	3,000円	2,250円

石見美術館の「ミュージアムパスポート」といわみ芸術劇場の「ホール友の会」の両方の特典を兼ね備えたお得なカードです。  
 ※有効期限は購入月の1年後の月末まで。

石見美術館 ミュージアムパスポート + いわみ芸術劇場 ホール友の会

新規入会特典▶グラントワシアター招待券を1枚進呈します。

**いわみ芸術劇場 ホール友の会**

IWAMI ARTS THEATER

年会費(税込)
2,000円

グラントワホールおよび島根県民会館(松江市)での(公財)しまね文化振興財団主催公演のチケットを会員割引料金で先行予約・購入できます。

特典  
 ●先行予約案内・毎月情報誌のお届け  
 ●グラントワ提携店での優待サービス

新規入会特典▶グラントワシアター招待券を1枚進呈します。

**石見美術館 ミュージアムパスポート**

IWAMI ART MUSEUM

一般(税込)	大学生(税込)	小中高生(税込)
3,000円	1,800円	900円

石見美術館の企画展とコレクション展を何度でもご覧いただける年間観覧券です。

特典  
 ●提携美術館®の観覧料割引  
 ※県内外23施設(2019年2月20日現在)  
 ●グラントワ提携店での優待サービス  
 ●「石見美術館ニュースレター」等のお届け  
 ●更新後の有効期間を一カ月間延長!

**グラントワ Grand Toit 会員募集中!**

2019年度に行われる石見美術館の展覧会やいわみ芸術劇場の主な公演情報を掲載した「2019イベントスケジュール」をご用意しています。ぜひ、お得な会員制度をご利用ください。  
 ※全国の提携美術館・主要文化施設で配布しています。

2019 EVENT SCHEDULE

— グラントワの年間スケジュールはHPからもご覧いただけます。 —  
<http://www.grandtoit.jp/calendar/year>